

Propiedades:

Es un tipo de peeling químico especialmente diseñado para aplicar exclusivamente sobre la zona de la piel pigmentada que pretendemos tratar. Tiene un intenso efecto clarificante y despigmentante.

Indicaciones:

- Tratamiento de las manchas hipercrómicas (solares, hormonales o por envejecimiento).
- Rejuvenecimiento facial integral.
- Arrugas finas.
- Secuelas de acné.
- Estrías cutáneas.
- Piel desvitalizada, sin luminosidad, mate, con coloración no uniforme o discrómica.

Técnica de aplicación:

Limpieza y desmaquillaje: Utilizamos algodones empapados en AGUA MICELAR SIMILDIET™.

Desengrasado: Utilizamos una gasa empapada en LOCION DESENGRASANTE SIMILDIET™ con la que frotamos enérgicamente la zona a tratar.

Protocolo:

Aplicar el Yellow peel con una torunda de algodón sobre la zona lo más homogéneamente posible de forma repetida hasta depositar varias capas de peeling. Puede aparecer un escarchado en la piel.

Tiempos de exposición recomendados:

Fototipos I y II: Recomendamos escasos minutos de exposición (1-3 minutos) y aplicaciones suaves y simples (1-2 pases de peeling sobre la lesión). Observamos el escarchado y neutralizamos con agua fría. Repetiremos el tratamiento más o menos cada 10-15 días.

Fototipos de piel III y IV: Podemos indicar más tiempo de exposición (10-30 minutos), y realizamos la aplicación en varias capas. Repetimos el tratamiento cada 10-15 días.

Fototipos de piel V y VI: Es muy importante evaluar correctamente las características, en estos fototipos V y VI por el posible riesgo de pigmentaciones post inflamatorias. Generalmente comenzamos con 30 minutos que se incrementan semanal o quincenalmente de 30 en 30 minutos consecutivamente.

Frecuencia:

Generalmente se realizan sesiones quincenales hasta la desaparición completa del problema que queremos solucionar.

Cuidados post peeling:

A los 2-3 días la piel aparecerá seca y oscurecida y una fina costra desecada, que poco a poco se irá desprendiendo produciendo el decapado de la piel. Es muy importante no tirar, estirar o intentar quitarse las pieles muertas, sino dejar que caigan por sí mismas. Durante este periodo aplicaremos de forma continua y con generosidad SIMIL CARE en la zona afectada. Beberemos abundante agua.

Tratamiento domiciliario recomendado:

Diariamente, mañana y noche, para todos los casos y protocolos, XTRA LIGHTENING SERUM, aplicar unas gotitas en cada zona pigmentada con un suave masaje circular hasta su correcta absorción.

XTRA LIGHTENING CREAM, en toda la cara, como clarificante, despigmentante y homogeneizante aplicamos una pequeña cantidad con un suave masaje circular.

SUNSCREEN varias veces al día como protector de la luz solar, incluso en días nublados, con niebla o lluvia (imprescindible para un resultado satisfactorio).



pH 0.3 - 1.5

Nº. de Reg. AEMPS 527-PE

Ingredientes:

Alcohol Denat., Aqua, Resorcinol (14%), Trichloroacetic acid (14%), Lactic acid (12,6%), Salicylic acid (5%), Propylene Glycol, Polysorbate 20, Hydroxypropyl Cyclodextrin, Benzyl alcohol, Phenoxylethanol, Potassium sorbate, Caprylic/Capric Triglyceride, Retinol (0.098%), Tocopherol.

Productos complementarios:

- Agua micelar SIMILDIET™.
- Loción desengrasante SIMILDIET™.
- SIMIL CARE.
- Xtra Lightening serum.
- Xtra Lightening cream.
- Xtra Skin repair serum.
- Sunscreen.

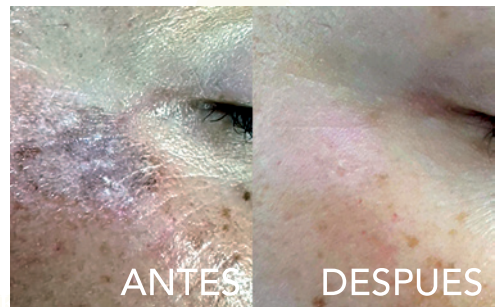

1 sesión en mancha periorbital.
Cortesía:- Dr. Carlos Aznar, España.